

Reporte Mensual  
**ABRIL 2023**

IPSA

# Índice de Precios del Sector Automotor.

*El Índice de Precios del Sector Automotor Argentino es un relevamiento que realiza SIOMAA sobre los precios de una canasta representativa del mercado local. El índice representa una medida objetiva y precisa de las variaciones de los precios de lista del mercado automotor local de 0km.*

## LO IMPORTANTE DEL MES

Durante abril, el Índice de Precios del Sector Automotor Argentino (IPSA) registró una variación positiva del 6,2% con respecto al mes de marzo y del 81,7% con respecto al mismo mes del año pasado. En lo que va del año, la variación acumulada alcanzó la cifra de 23,6% frente al primer cuatrimestre de 2022.

Var % m/m

**+6,2%**

Var % a/a

**+81,7%**

Var % acum

**+23,6%**

Var % m/m			Var % a/a			Var % acum		
Pequeños	Medianos	SUV	Pequeños	Medianos	SUV	Pequeños	Medianos	SUV
+6,2%	+6,2%	+5,8%	+76,4%	+75,8%	+81,1%	+22,9%	+26,0%	+25,0%

Grafico 1. Evolución de la var m/m del IPSA (Siomaa)



Grafico 2. Var m/m por segmento (Abril 2023)



Fuente: SIOMAA

Grafico 3. Evolución del IPSA (SIOMAA), el IPC (INDEC) y el TCNPM (BCRA). Índices Base ene 2021 = 100

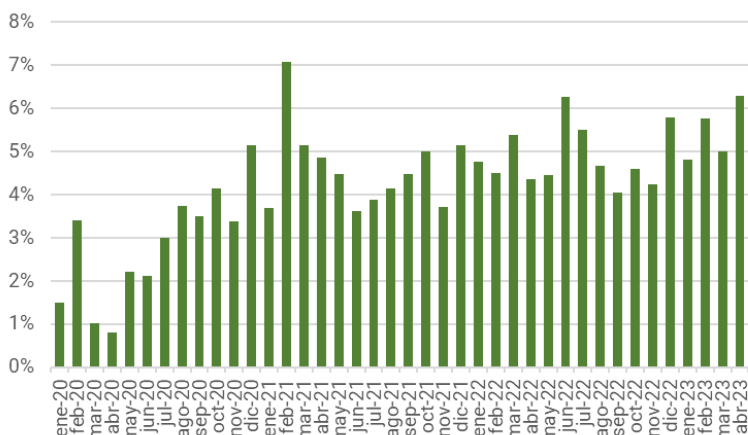
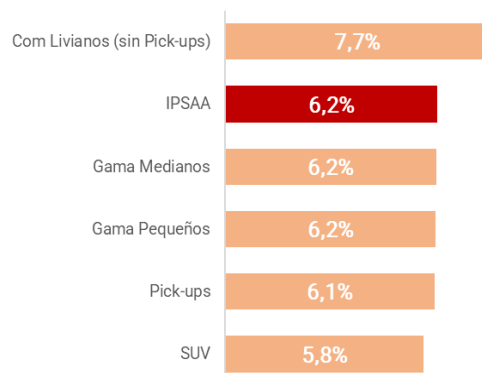
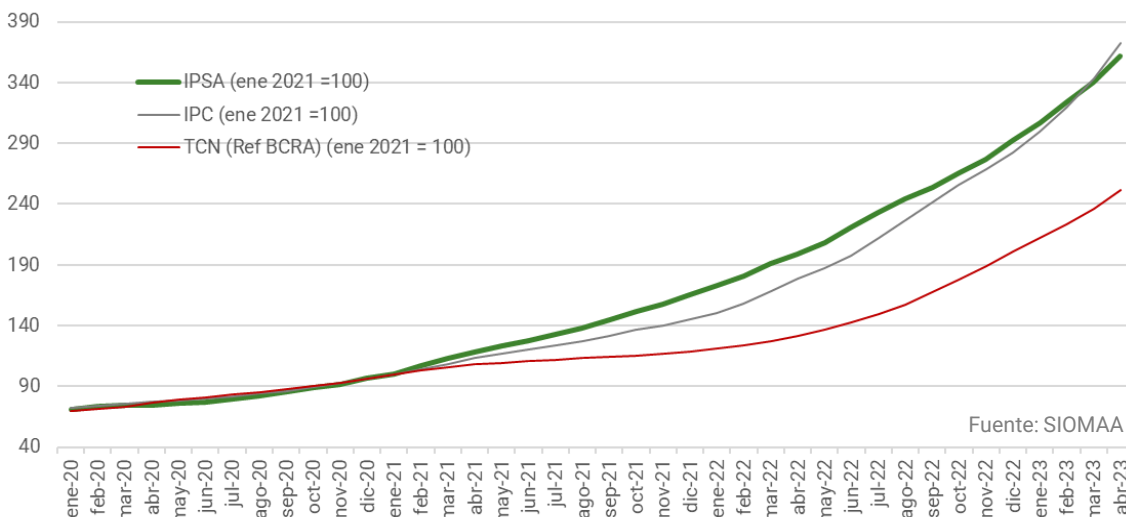

Fuente: SIOMAA

REF: IPSA (Índice de Precios del Sector Automotor) . IPC (índice de Precios al Consumidor) . TCNPM (Tipo de cambio nominal promedio mensual, de referencia Banco Central de la República Argentina)

Tabla 1. Var mensual e interanual del IPSA, TCN e IPC. Últimos 12 meses

	Var % m/m			Var % a/a		
	IPSA (Siomaa)	TCNPM (BCRA)	IPC (INDEC)	IPSA (Siomaa)	TCNPM (BCRA)	IPC (INDEC)
mar/2022	5,4%	3,0%	6,7%	69,4%	20,2%	55,1%
abr/2022	4,4%	3,5%	6,0%	68,6%	22,0%	58,0%
may/2022	4,5%	3,9%	5,1%	68,6%	25,2%	60,7%
jun/2022	6,3%	4,2%	5,3%	72,9%	28,9%	64,0%
jul/2022	5,5%	4,7%	7,4%	75,6%	33,5%	71,0%
ago/2022	4,7%	5,3%	7,0%	76,5%	39,2%	78,5%
sep/2022	4,0%	6,2%	6,2%	75,8%	46,1%	83,0%
oct/2022	4,6%	6,2%	6,3%	75,1%	53,7%	88,0%
nov/2022	4,2%	6,2%	4,9%	76,0%	61,6%	92,4%
dic/2022	5,8%	6,7%	5,1%	77,0%	69,7%	94,8%
ene/2023	4,8%	5,4%	6,0%	77,1%	75,3%	98,8%
feb/2023	5,7%	5,3%	6,6%	79,2%	80,5%	102,5%
mar/2023	5,0%	5,8%	7,7%	78,6%	85,6%	104,3%
<b>abr/2023</b>	<b>6,2%</b>	<b>6,6%</b>	<b>8,4%</b>	<b>81,7%</b>	<b>91,1%</b>	<b>108,8%</b>

Fuente: Elaboración propia sobre la base de datos de SIOMAA, INDEC y BCRA

Gráfico 3. Variación m/m del IPSA, TCNPM e IPC.

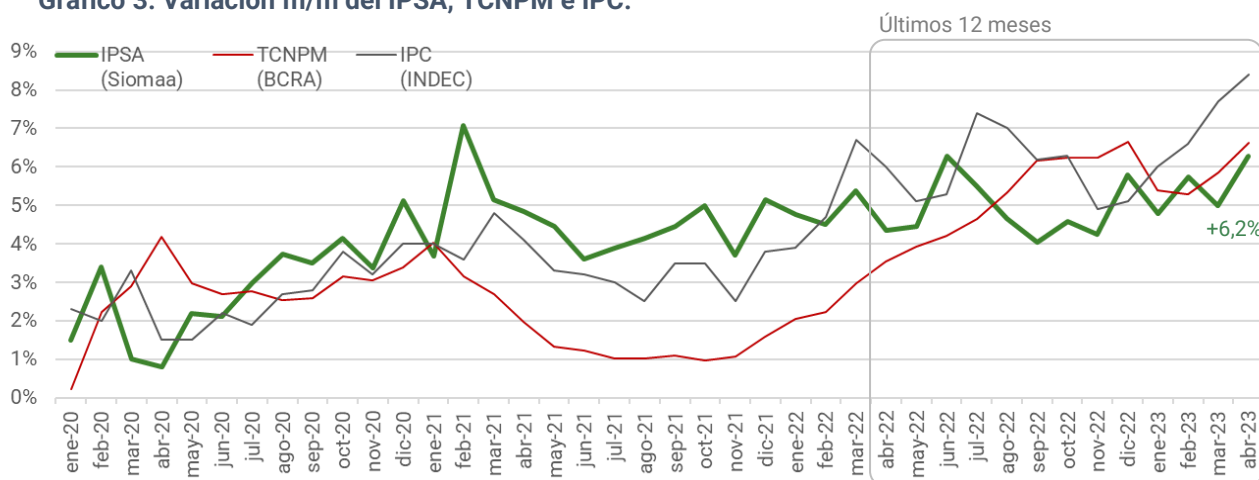

Fuente: SIOMAA

Gráfico 4. Variación a/a del IPSA, TCNPM e IPC.

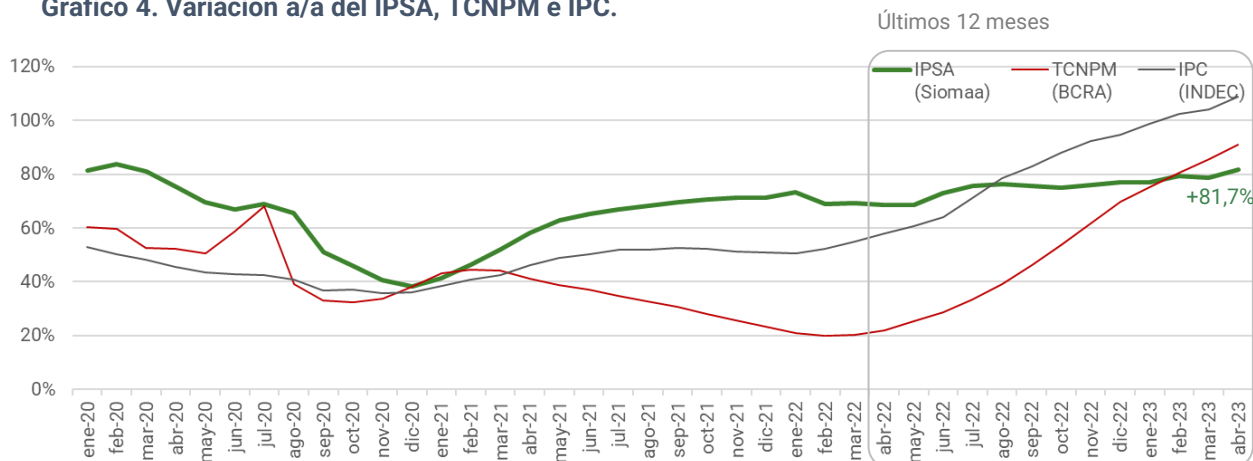

Fuente: SIOMAA

Tabla 2. IPSA. Variación m/m, a/a y acumulada. Últimos 6 años.

	IPSA (base ene/2021 = 100)	Var m/m	Var a/a	Var acum
abr/2018	22,6	2,4%	21,7%	9,9%
may/2018	23,5	3,9%	25,1%	14,2%
jun/2018	25,7	9,2%	35,0%	24,6%
jul/2018	27,7	7,9%	44,2%	34,5%
ago/2018	28,7	3,8%	47,7%	39,6%
sep/2018	32,6	13,6%	65,4%	58,5%
oct/2018	35,7	9,5%	78,7%	73,6%
nov/2018	37,1	3,7%	82,6%	80,0%
dic/2018	37,9	2,4%	84,4%	84,4%
ene/2019	39,0	2,7%	86,2%	2,7%
feb/2019	39,8	2,2%	85,4%	5,0%
mar/2019	40,9	2,7%	85,3%	7,8%
abr/2019	42,6	4,0%	88,3%	12,2%
may/2019	44,7	4,9%	90,1%	17,7%
jun/2019	46,3	3,6%	80,4%	22,0%
jul/2019	47,0	1,6%	69,9%	23,9%
ago/2019	49,6	5,5%	72,6%	30,7%
sep/2019	56,4	13,6%	72,7%	48,5%
oct/2019	60,8	7,8%	70,1%	60,1%
nov/2019	65,3	7,4%	76,1%	72,0%
dic/2019	69,7	6,8%	83,6%	83,6%
ene/2020	70,7	1,5%	81,5%	1,5%
feb/2020	73,1	3,4%	83,6%	5,0%
mar/2020	74,0	1,0%	80,9%	6,2%
abr/2020	74,7	0,8%	75,4%	7,2%
may/2020	75,7	2,2%	69,5%	8,7%
jun/2020	77,2	2,1%	66,9%	10,8%
jul/2020	79,5	3,0%	69,0%	14,1%
ago/2020	82,1	3,7%	65,5%	17,8%
sep/2020	85,2	3,5%	51,1%	22,2%
oct/2020	88,8	4,1%	46,1%	27,4%
nov/2020	91,7	3,4%	40,5%	31,6%
dic/2020	96,5	5,1%	38,4%	38,4%
ene/2021	<b>100,0</b>	3,7%	41,4%	3,7%
feb/2021	107,1	7,1%	46,4%	11,0%
mar/2021	112,6	5,1%	52,1%	16,7%
abr/2021	118,0	4,8%	58,0%	22,4%
may/2021	123,3	4,5%	62,8%	27,8%
jun/2021	127,7	3,6%	65,4%	32,4%
jul/2021	132,7	3,9%	67,0%	37,6%
ago/2021	138,2	4,1%	68,3%	43,3%
sep/2021	144,4	4,5%	69,5%	49,7%
oct/2021	151,6	5,0%	70,8%	57,1%
nov/2021	157,2	3,7%	71,4%	63,0%
dic/2021	165,3	5,1%	71,4%	71,4%
ene/2022	173,2	4,8%	73,2%	4,8%
feb/2022	180,9	4,5%	69,0%	9,5%
mar/2022	190,7	5,4%	69,4%	15,4%
abr/2022	199,0	4,4%	68,6%	20,4%
may/2022	207,8	4,5%	68,6%	25,7%
jun/2022	220,9	6,3%	72,9%	33,6%
jul/2022	233,0	5,5%	75,6%	41,0%
ago/2022	243,9	4,7%	76,5%	47,5%
sep/2022	253,7	4,0%	75,8%	53,5%
oct/2022	265,4	4,6%	75,1%	60,6%
nov/2022	276,6	4,2%	76,0%	67,4%
dic/2022	292,6	5,8%	77,0%	77,0%
ene/2023	306,7	4,8%	77,1%	4,8%
feb/2023	324,3	5,7%	79,2%	10,8%
mar/2023	340,5	5,0%	78,6%	16,4%
abr/2023	361,6	6,2%	81,7%	23,6%

REF:

Var m/m : variación %  
respecto del mes anterior.Var a/a : variación %  
respecto del mismo mes  
del año anterior.Var acum : variación %  
respecto de diciembre del  
último año.

Fuente: SIOMAA

Índice de Precios del Sector Automotor (IPSA)

## Nota metodológica

A partir de enero 2023 el Índice de Precios del Sector Automotor Argentino (IPSA) cambia su base de cálculo para actualizar la canasta de vehículos que lo componen.

La nueva base recoge los precios de 38 modelos que representan el 80% de los patentamientos totales de 2022 y el 85% de los patentamientos de vehículos livianos durante el mismo año.

El índice incluye vehículos agrupados en 5 categorías y sus ponderaciones: Automóviles de Gama Pequeña (35% de los patentamientos de livianos), Pick-ups (19%), SUV (17%), y Automóviles de Gama Mediana (8%) y Vehículos comerciales Livianos (sin pick-ups) (6%),

Las ponderaciones de cada modelo responden, asimismo, a su participación en los patentamientos de cada segmento y en el total durante el año pasado.

Entonces, fijadas las ponderaciones, el índice se construye a partir de la variación de los precios de lista al público de cada vehículo correspondiente al mes de referencia.

Por último, el número índice publicado en la Tabla 2 se construye estableciendo la base en enero 2021 = 100.

Informes Estadísticos  
Índice de Precios del Sector Automotor (IPSA). vehículos 4W  
Año 2023. N° 04  
Abril 2023  
Siomaa SA



Esta obra está bajo una [licencia de Creative Commons Reconocimiento 4.0 Internacional](https://creativecommons.org/licenses/by/4.0/).

Tigre. BA. Argentina

PUBLICACIONES SIOMAA

Las publicaciones Siomaa pueden ser consultadas en <https://www.siomaa.com/Reports>.  
También pueden solicitarse al teléfono (+54) 11 5272 2330 o al email [info@siomaa.com](mailto:info@siomaa.com)

Próxima publicación: jue 15 de jun 2023