



XVI CONVENCION NACIONAL

Mar del Plata

Argentina

1944 - AGOSTO - 2004

ACARA

60 años

**LA CRISIS DEL
MERCADO AUTOMOTRIZ
SEPTIEMBRE 2004**

EVOLUCION DEL MERCADO DE 0km. 1998-2004



EVOLUCION DE VENTAS POR ORIGEN 1998 - 2004

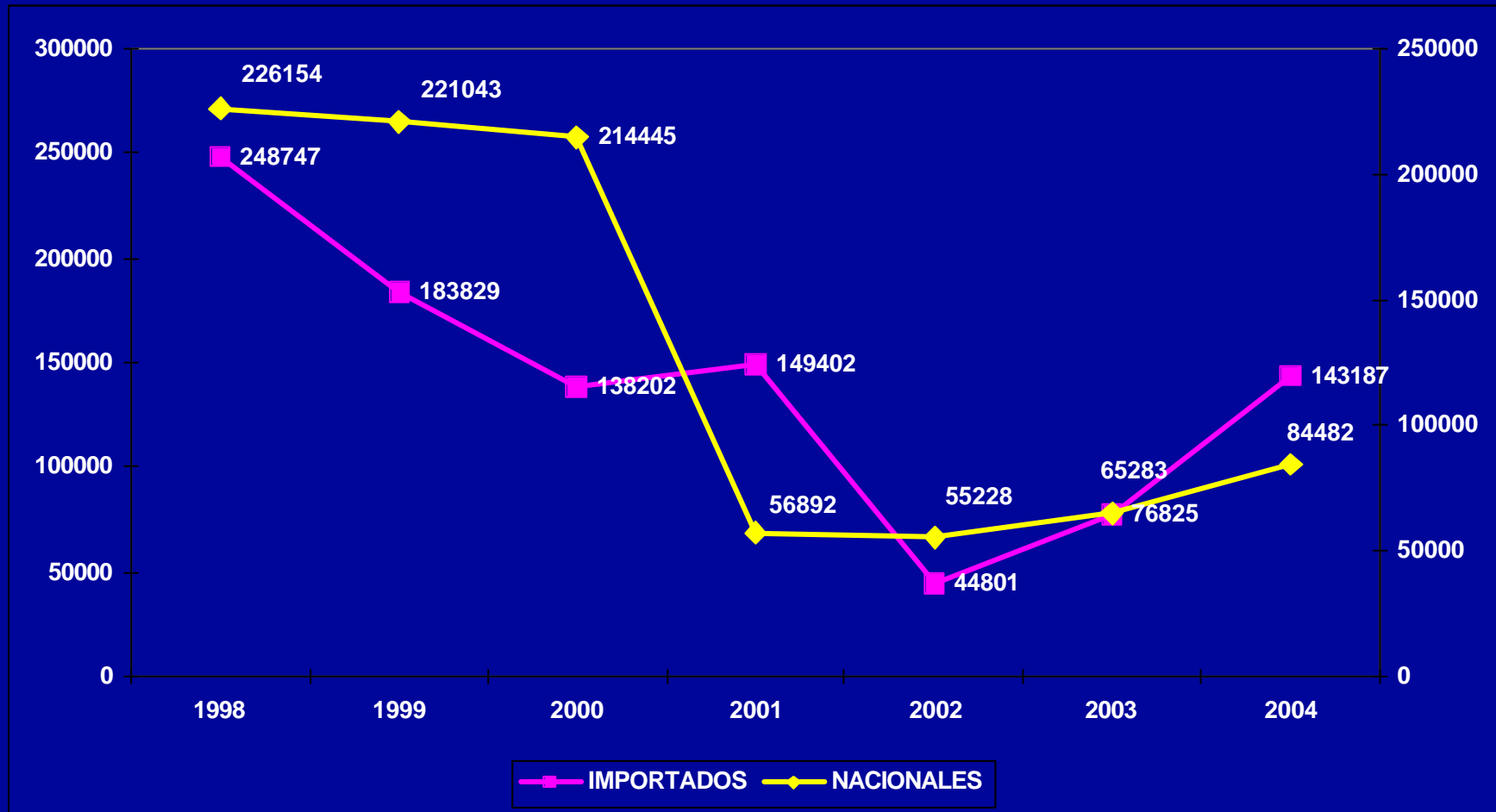

VENTAS ACUMULADAS A SEPTIEMBRE 2004 PARTICIPACION POR ORIGEN

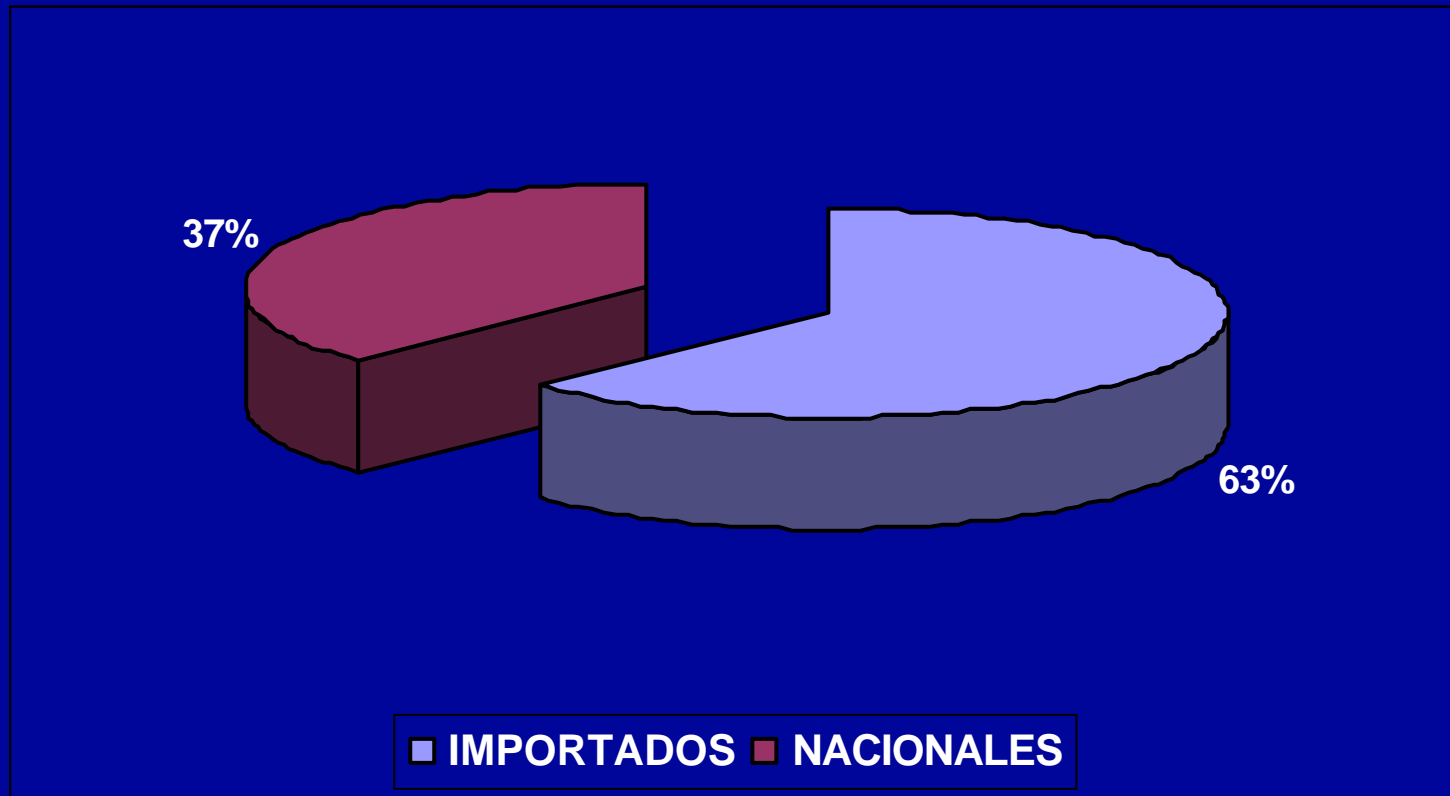

PERIODO 2004

ANALISIS

EVOLUCION MENSUAL 2004

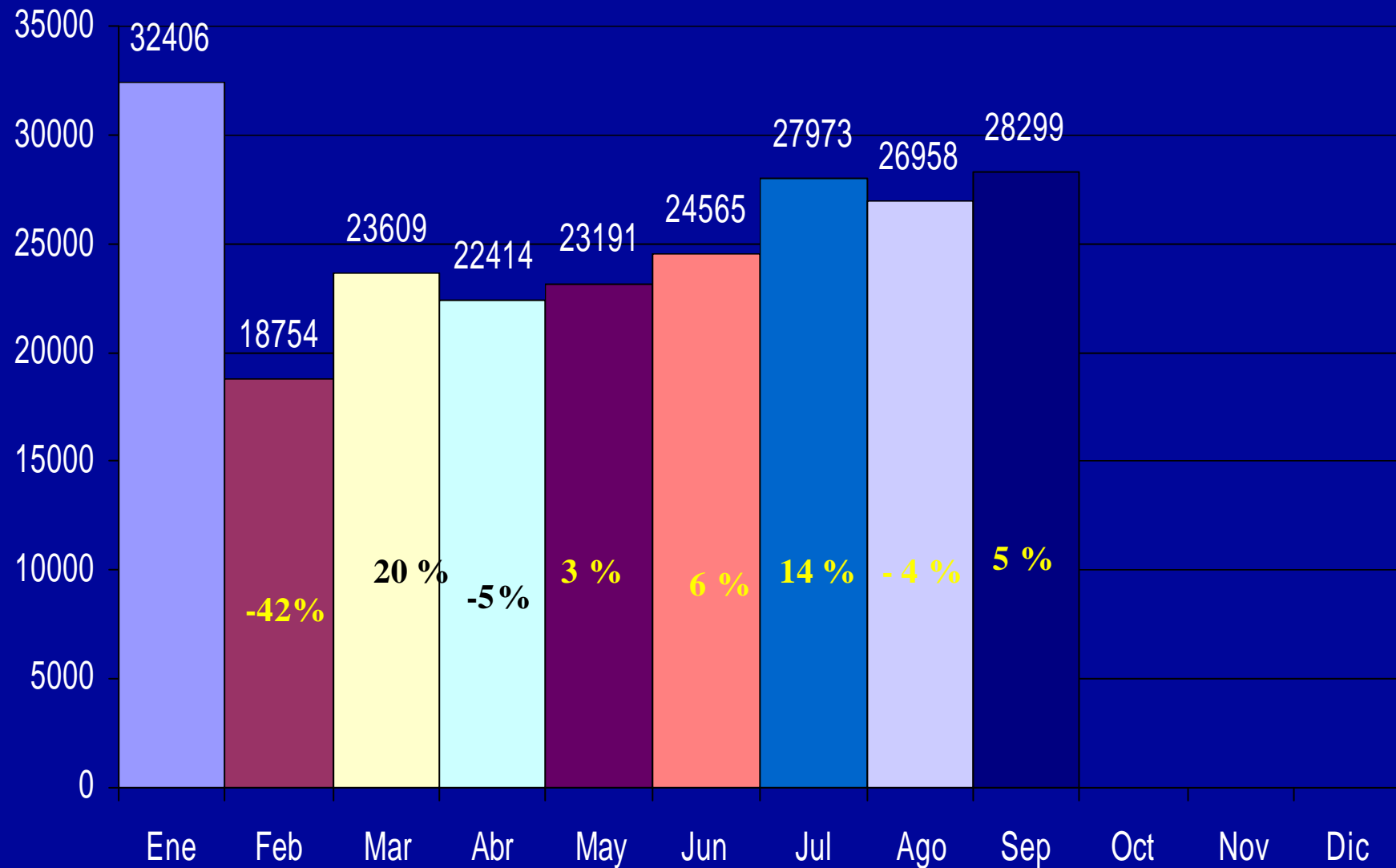

PATENTAMIENTOS MENSUALES COMPARATIVO 2003-2004

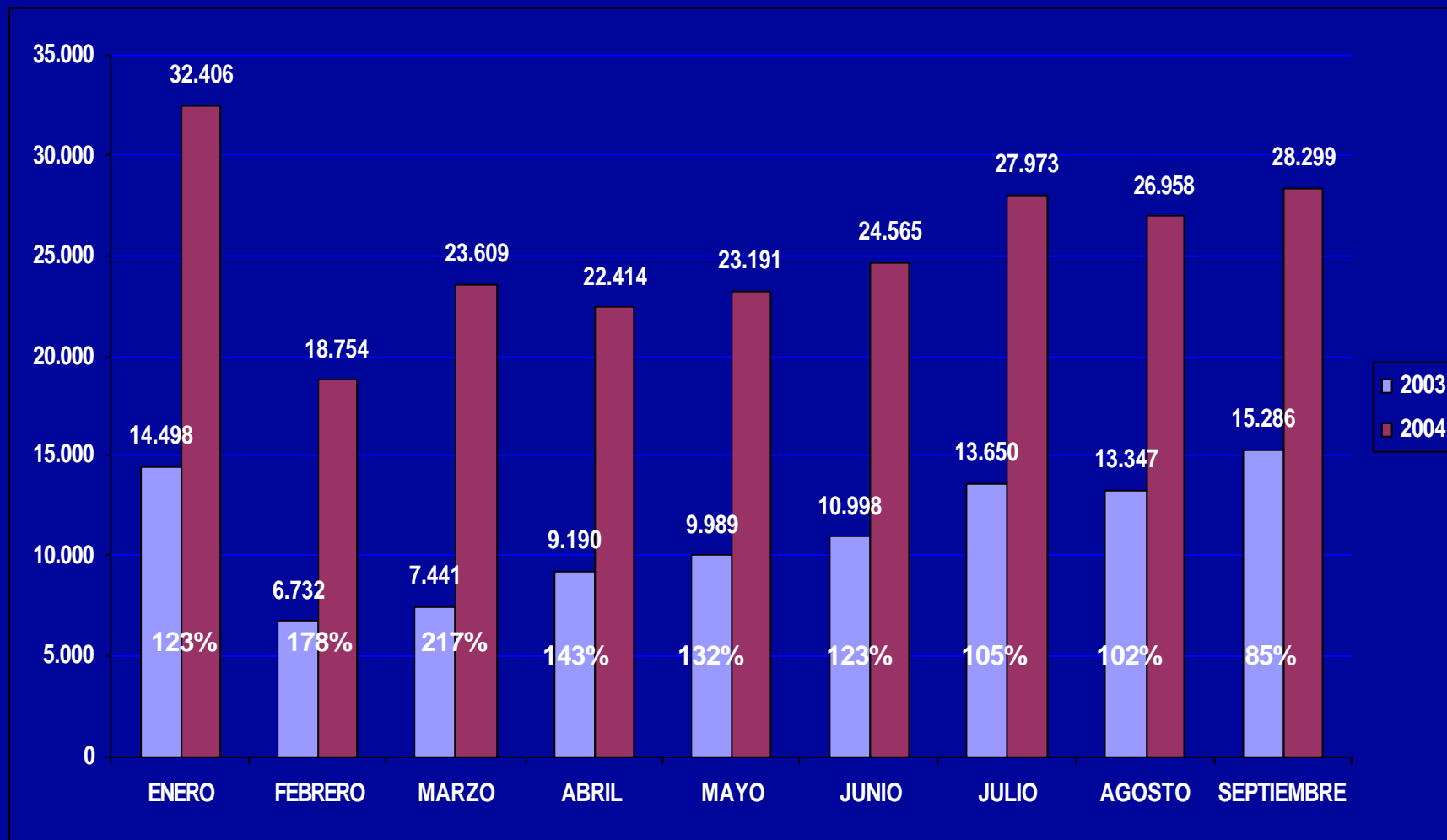

PARTICIPACION POR MARCAS ACUMULADO – SEPTIEMBRE 2004

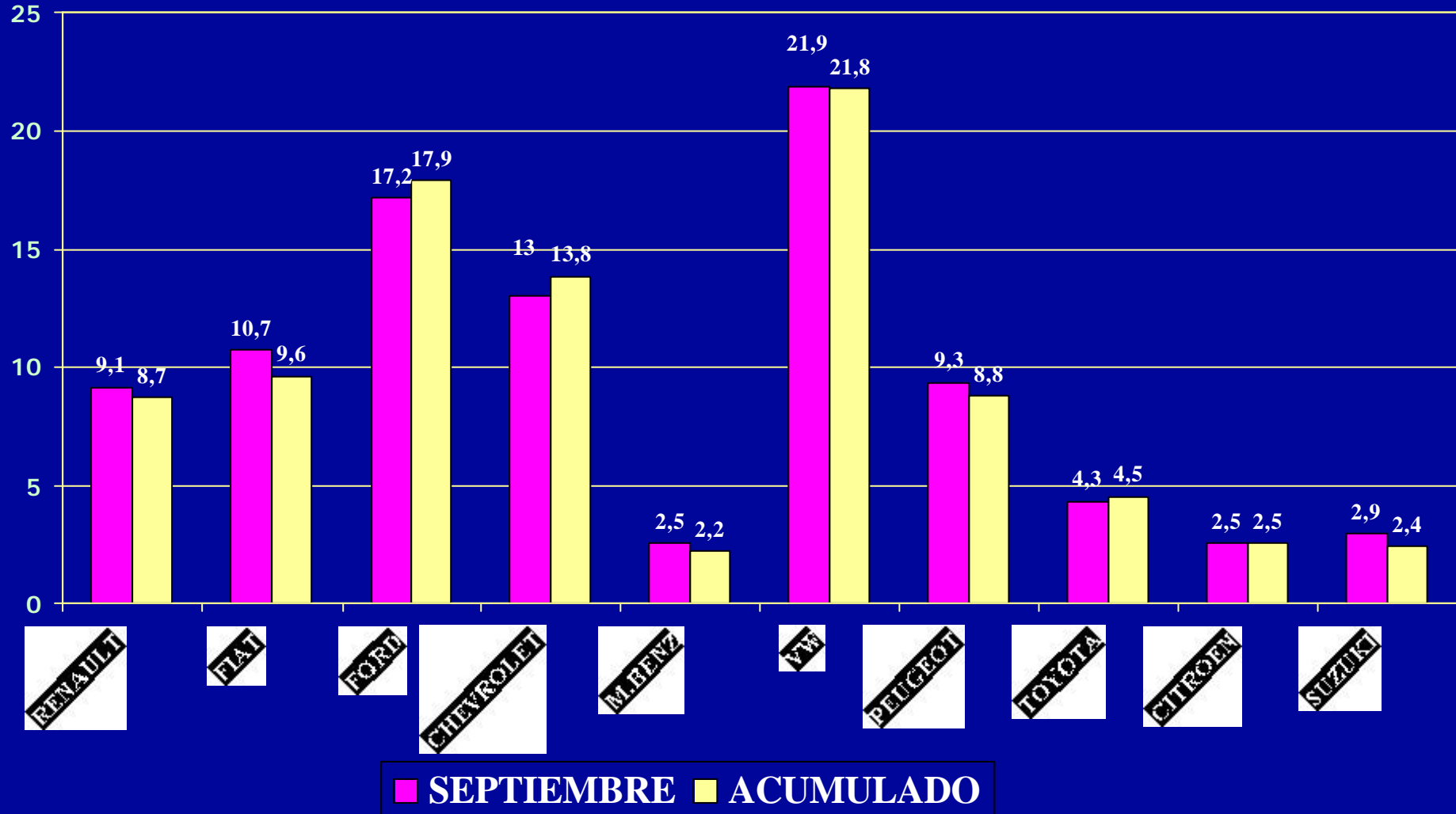

PARTICIPACION EN EL MERCADO TOTAL

| MARCA | 2004 | 2003 | % |
|-----------|-------|-------|------|
| CITROEN | 2,5% | 2,4% | 4% |
| CHEVROLET | 13,8% | 12,3% | 11% |
| FIAT | 9,6% | 9,8% | -3% |
| FORD | 17,9% | 20,3% | -14% |
| M.BENZ | 2,2% | 1,8% | 20% |
| PEUGEOT | 8,8% | 9,0% | -2% |
| RENAULT | 8,7% | 10,2% | -17% |
| TOYOTA | 4,5% | 7,8% | -72% |
| VW | 21,8% | 16,0% | 27% |

 AUMENTÓ

 BAJÓ

MARCAS EN EL MERCADO TOTAL

(ACUMULADO Y SEPTIEMBRE 2004)

| MARCA | ACU 04 | SEPT |
|------------|--------|------|
| VOLKSWAGEN | 49821 | 6188 |
| FORD | 40955 | 4859 |
| CHEVROLET | 31512 | 3686 |
| FIAT | 21926 | 3015 |
| PEUGEOT | 20188 | 2621 |
| RENAULT | 19784 | 2589 |
| TOYOTA | 10160 | 1203 |
| CITROEN | 5767 | 701 |
| SUZUKI | 5480 | 826 |
| M.BENZ | 5105 | 695 |

MODELOS EN EL MERCADO TOTAL

(Sobre los 10 Modelos más vendidos Septiembre / Agosto 2004)

| | MODELO | SEPT | MODELO | AGOSTO |
|---|----------|------|----------|--------|
| | GOL | 3572 | GOL | 3702 |
| | CORSA | 1651 | CORSA | 1698 |
| | 206 | 1538 | 206 | 1454 |
| ↓ | RANGER | 1412 | ECOSPORT | 1273 |
| ↓ | PALIO | 1264 | CLIO | 1145 |
| ↓ | ECOSPORT | 1240 | RANGER | 1117 |
| ↓ | CLIO | 1224 | PALIO | 1075 |
| ↓ | HILUX | 878 | S-10 | 1044 |
| ↓ | UNO | 842 | FUN | 772 |
| ↓ | S-10 | 780 | HILUX | 756 |

MODELOS MAS VENDIDOS SITUACION AL MES DE SEPTIEMBRE 2004

| MARCA | MODELO | ORIGEN | TIPO | GAMA | VARIACION MES ANTERIOR | % EN SU MARCA |
|---------|----------|-----------|------|------|---------------------------|------------------|
| VW | GOL | BRASIL | AUTO | B | -4% | 67 |
| GM | CORSA | ARGENTINA | AUTO | B | -3% | 45 |
| PEUGEOT | 206 | ARGENTINA | AUTO | B | 5% | 64 |
| FORD | RANGER | ARGENTINA | CL | M | 21% | 23 |
| FIAT | PALIO | BRASIL | AUTO | B | 15% | 43 |
| FORD | ECOSPORT | BRASIL | AUTO | M | -3% | 25 |
| RENAULT | CLIO | ARG/BRA | AUTO | B | 6% | 49 |
| TOYOTA | HILUX | ARGENTINA | CL | M | 14% | 65 |
| FIAT | UNO | BRASIL | AUTO | B | 17% | 21 |
| GM | S-10 | BRASIL | CL | M | -34% | 27 |

GAMA BAJA : HASTA \$ 25.000

GAMA MEDIANA : \$ 25001 A \$ 60000

GAMA ALTA : \$ MAS DE \$ 60001

MODELOS EN EL MERCADO TOTAL

(Sobre los 10 Modelos mas vendidos Acumulado 2004)

| MODELO | 2004 |
|----------|--------|
| GOL | 32.205 |
| CORSA | 14.041 |
| 206 | 12.901 |
| ECOSPORT | 10.381 |
| CLIO | 9.721 |
| RANGER | 9.452 |
| PALIO | 9.415 |
| S-10 | 8.654 |
| POLO | 6.938 |
| FIESTA | 6.613 |

VALOR PROMEDIO

(Sobre precios promedios ponderados versiones bases de los 3 vehiculos mas vendidos de cada marca)

(1 US\$ = \$3.00)

| MARCA | \$ |
|-----------|-------------|
| FIAT | \$20.152,00 |
| VW | \$18.998,00 |
| PEUGEOT | \$25.135,00 |
| CHEVROLET | \$23.398,00 |
| RENAULT | \$27.016,00 |
| FORD | \$34.257,00 |
| CITROEN | \$37.244,00 |
| TOYOTA | \$46.100,00 |

PARTICIPACION DE MODELOS POR MARCA VOLKSWAGEN

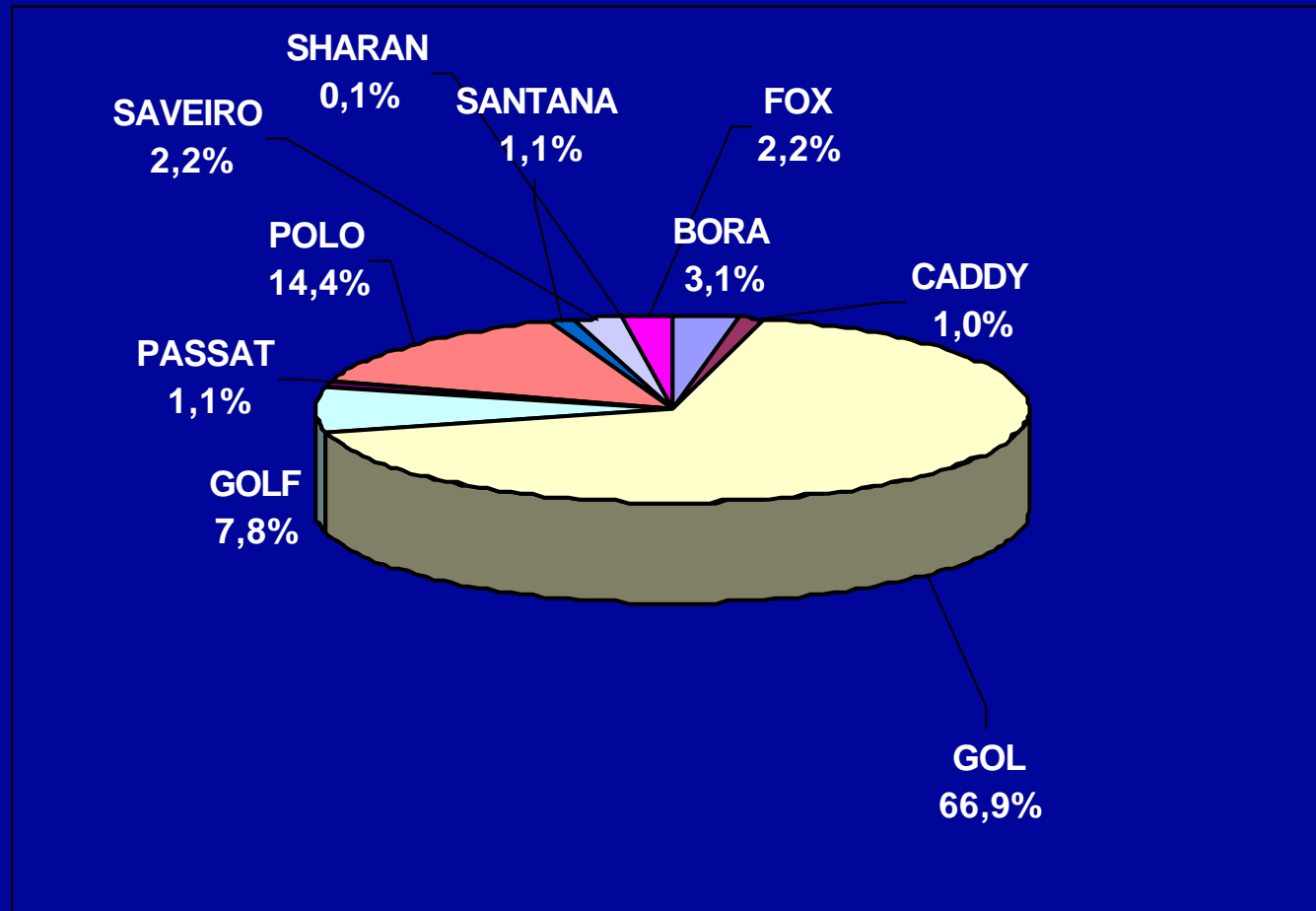

PARTICIPACION DE MODELOS POR MARCA FORD

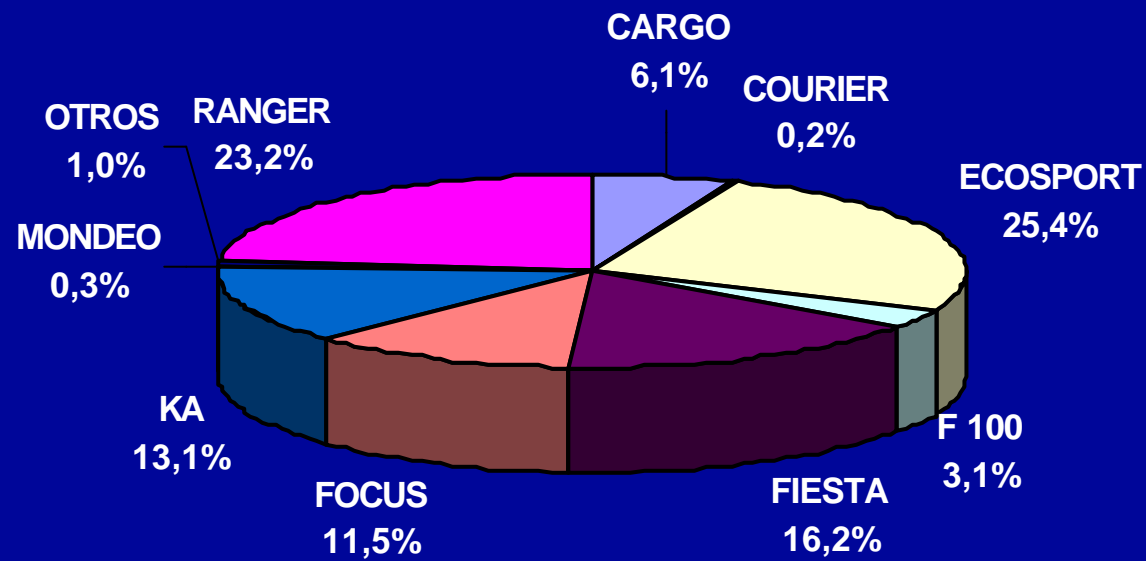

PARTICIPACION DE MODELOS POR MARCA FIAT

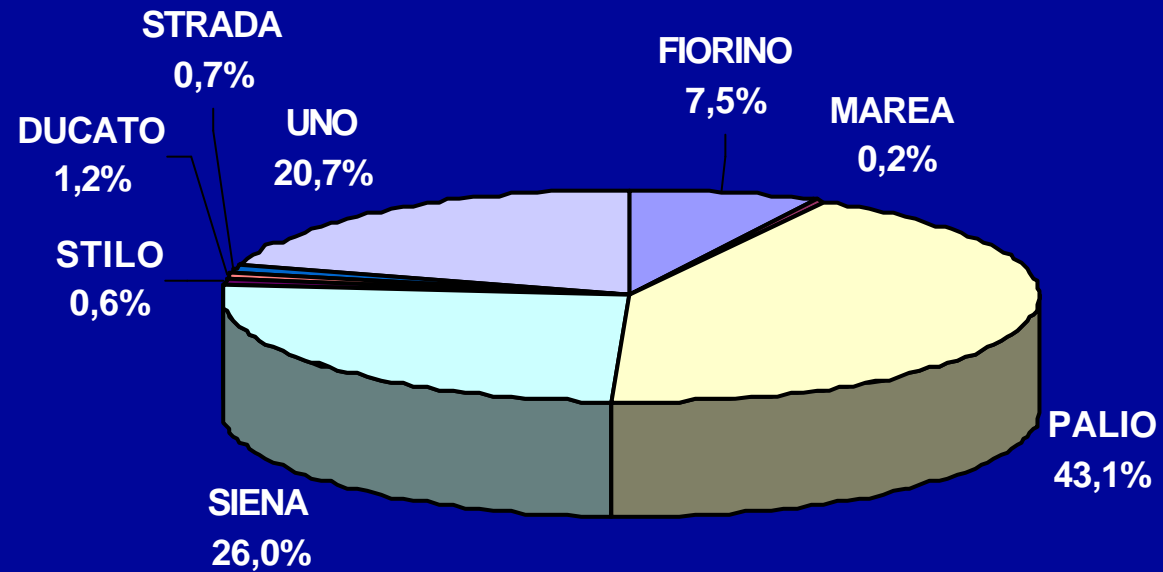

PARTICIPACION DE MODELOS POR MARCA RENAULT

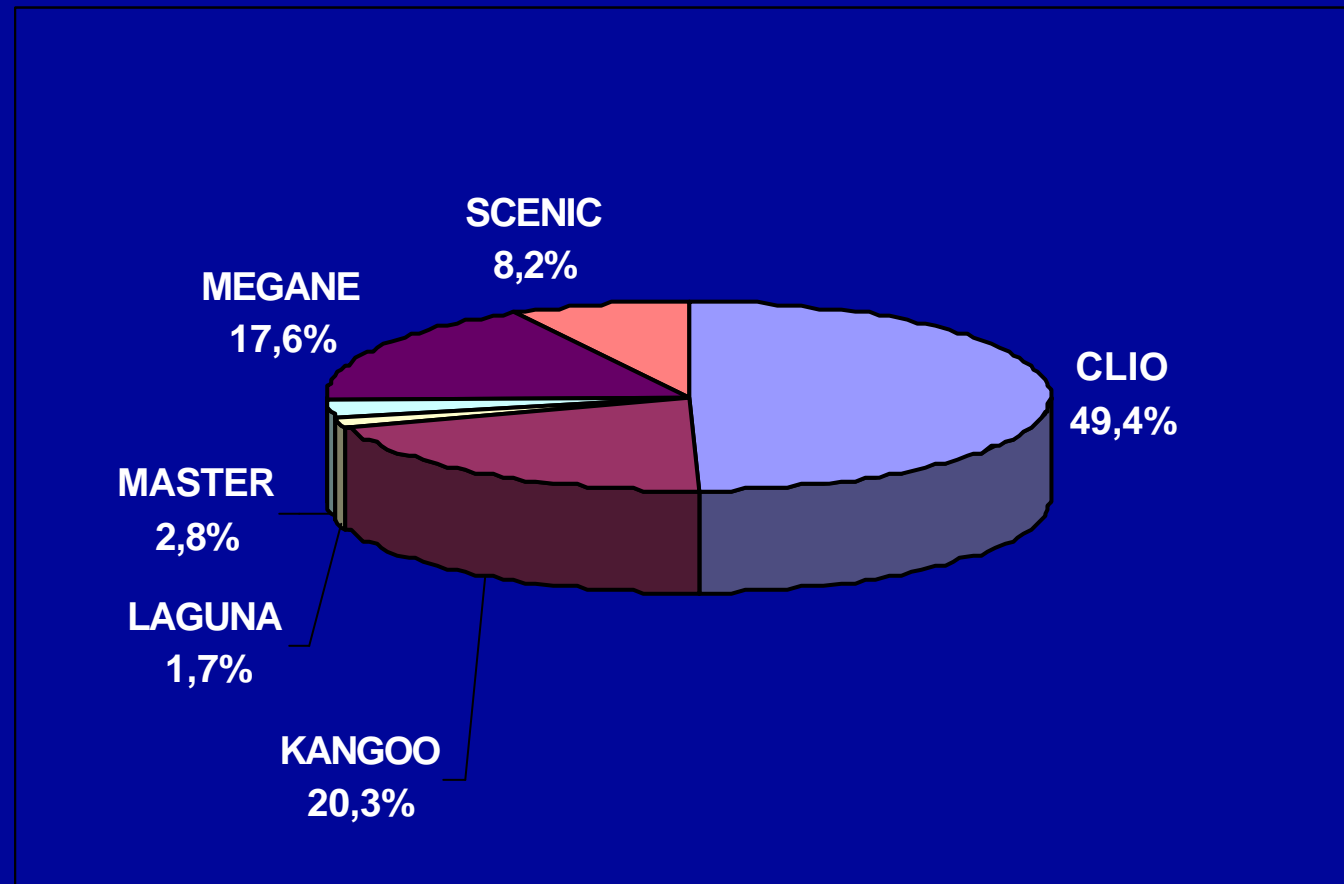

PARTICIPACION DE MODELOS POR MARCA PEUGEOT

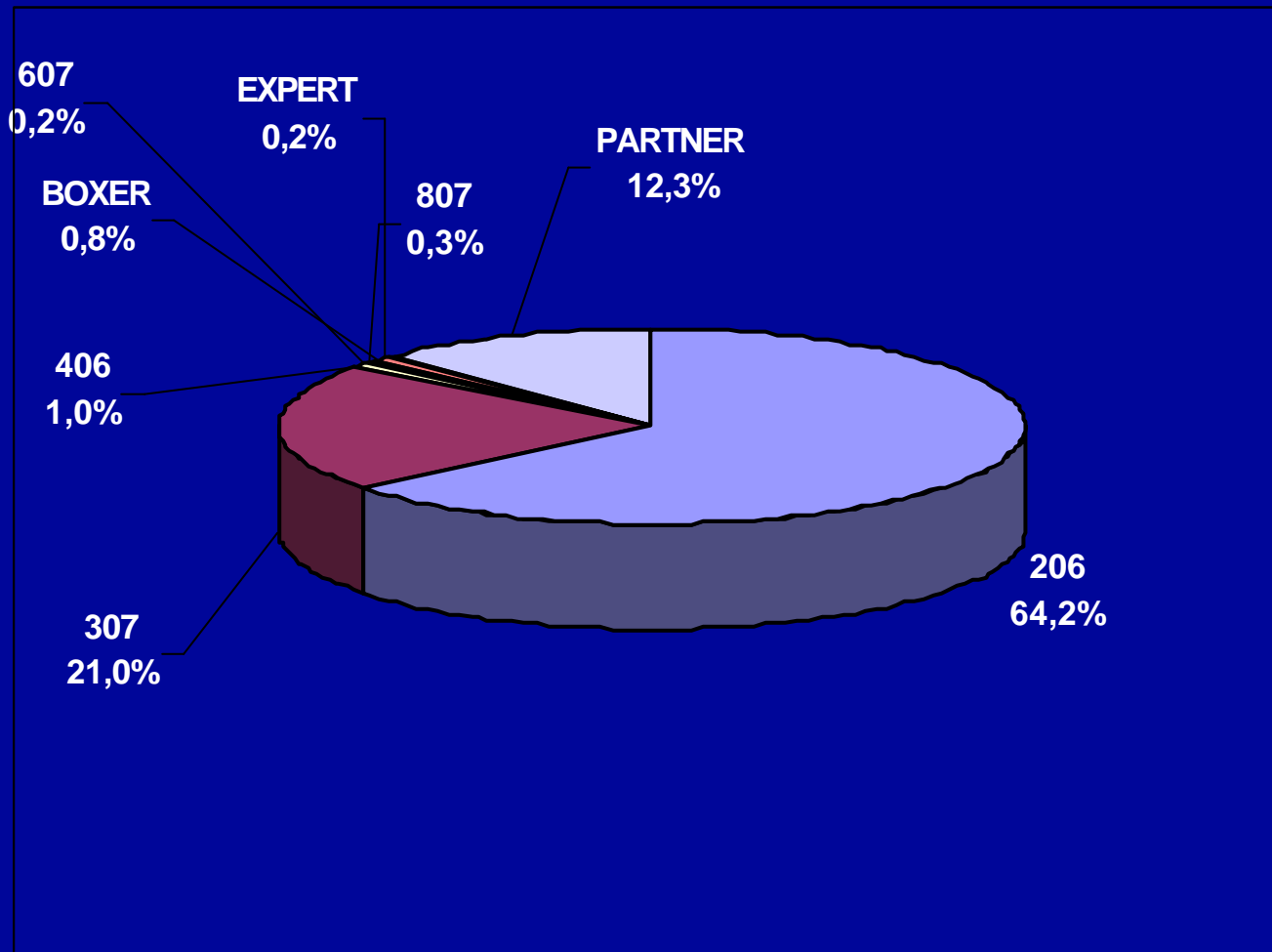

PARTICIPACION DE MODELOS POR MARCA CITROEN

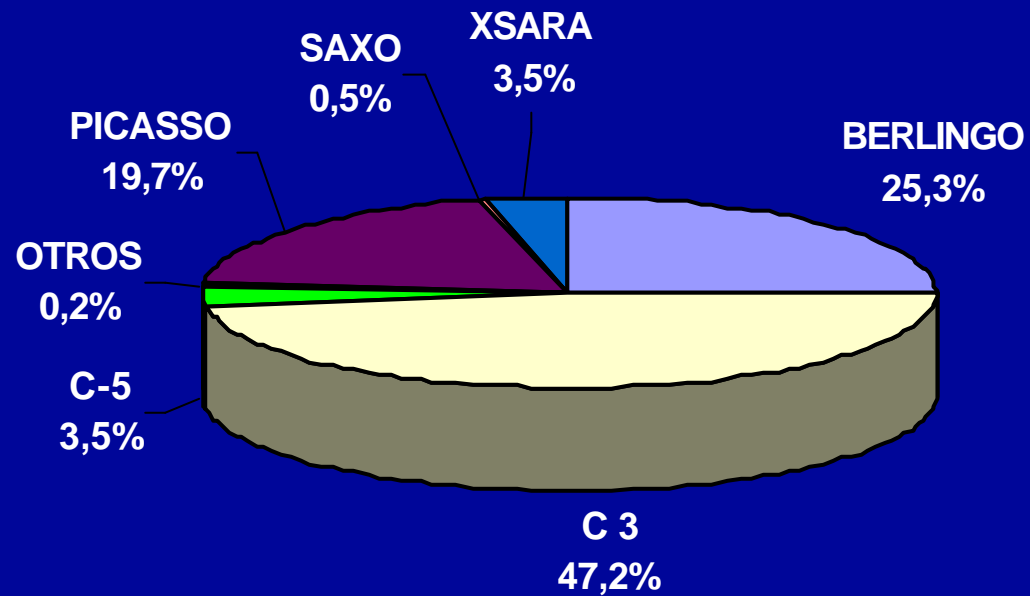

PARTICIPACION DE MODELOS POR MARCA CHEVROLET

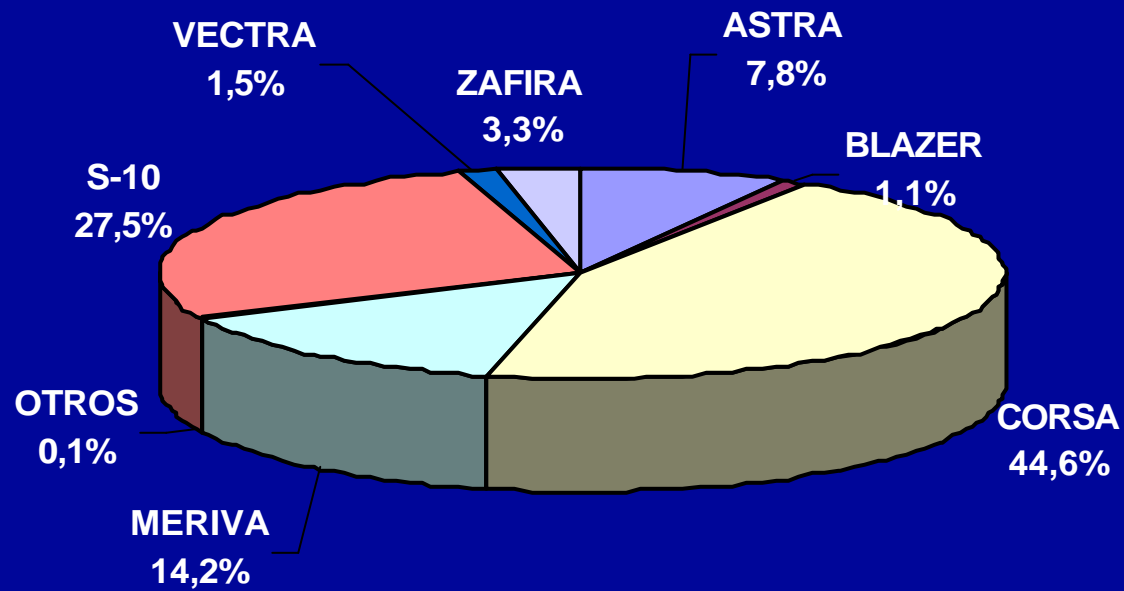

PARTICIPACION DE MODELOS POR MARCA TOYOTA

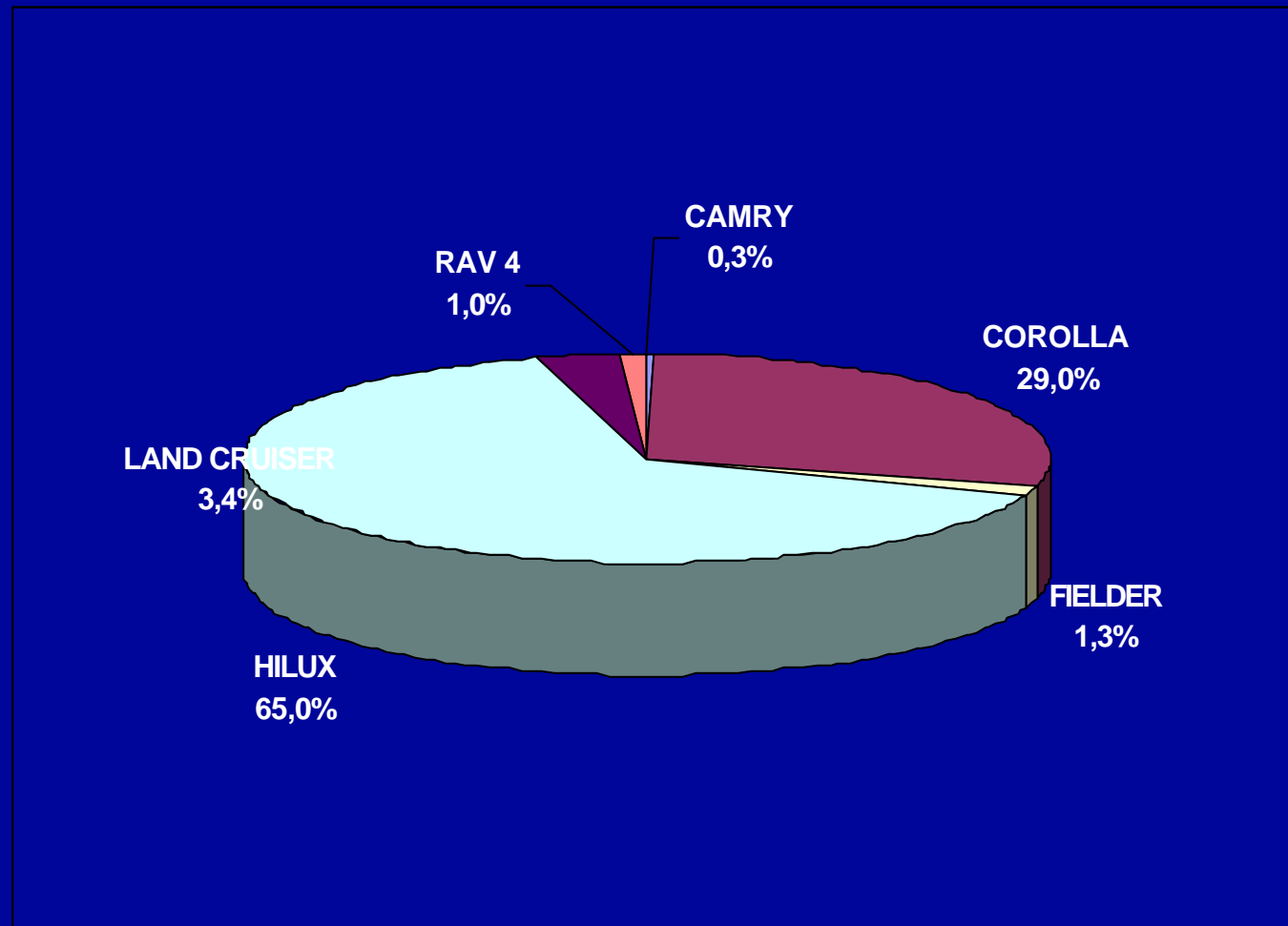

SEGMENTOS

PARTICIPACION EN EL MERCADO TOTAL

| TIPO | % 2004 | % 2003 | % |
|----------|--------|--------|------|
| AUTOS | 74,4% | 67,4% | 10% |
| LIVIANOS | 18,4% | 24,5% | -25% |
| PESADOS | 7,2% | 7,2% | 0% |

 AUMENTÓ

 BAJÓ

Promedio de patentamientos mensuales por concesionario 2000-2004

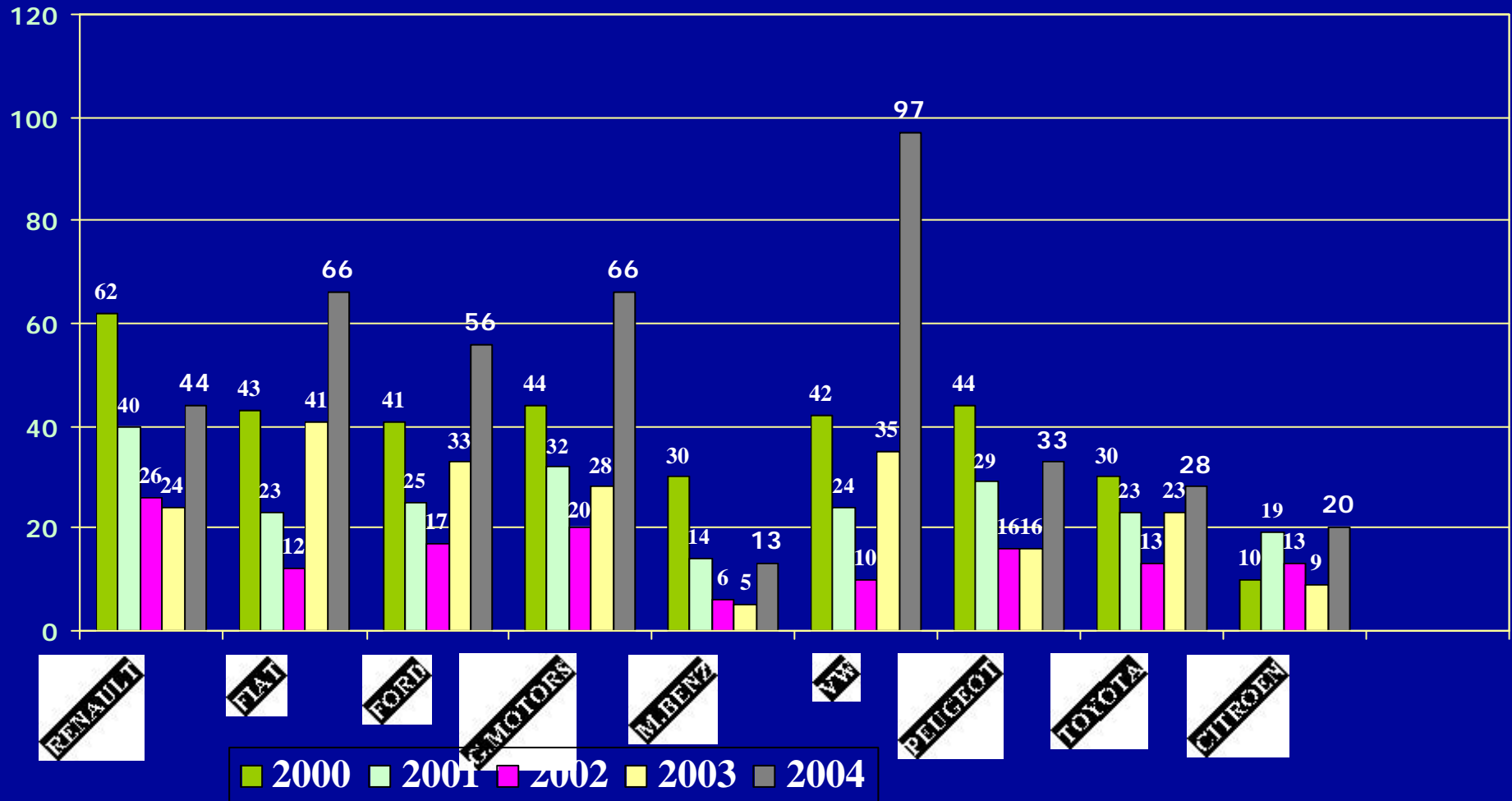

PARTICIPACION DE LA GAMA BAJA EN EL MERCADO DE AUTOMOVILES

| MES | GAMA BAJA | AUTOMOVILES | PARTICIP. |
|--------------|---------------|----------------|---------------|
| ENERO | 14.354 | 24.891 | 57,67% |
| FEBRERO | 8.473 | 13.941 | 60,78% |
| MARZO | 10.789 | 17.518 | 61,59% |
| ABRIL | 9.711 | 16.251 | 59,76% |
| MAYO | 9.735 | 16.952 | 57,43% |
| JUNIO | 10.181 | 17.835 | 57,08% |
| JULIO | 12.232 | 20.905 | 58,51% |
| AGOSTO | 11.913 | 20.114 | 59,23% |
| SEPTIEMBRE | 12.086 | 20.963 | 57,65% |
| TOTAL | 99.474 | 169.370 | 58,73% |

PROYECCION AÑO 2004

PATENTAMIENTOS MENSUALES COMPARATIVO 2003-2004

PROYECCION 2004

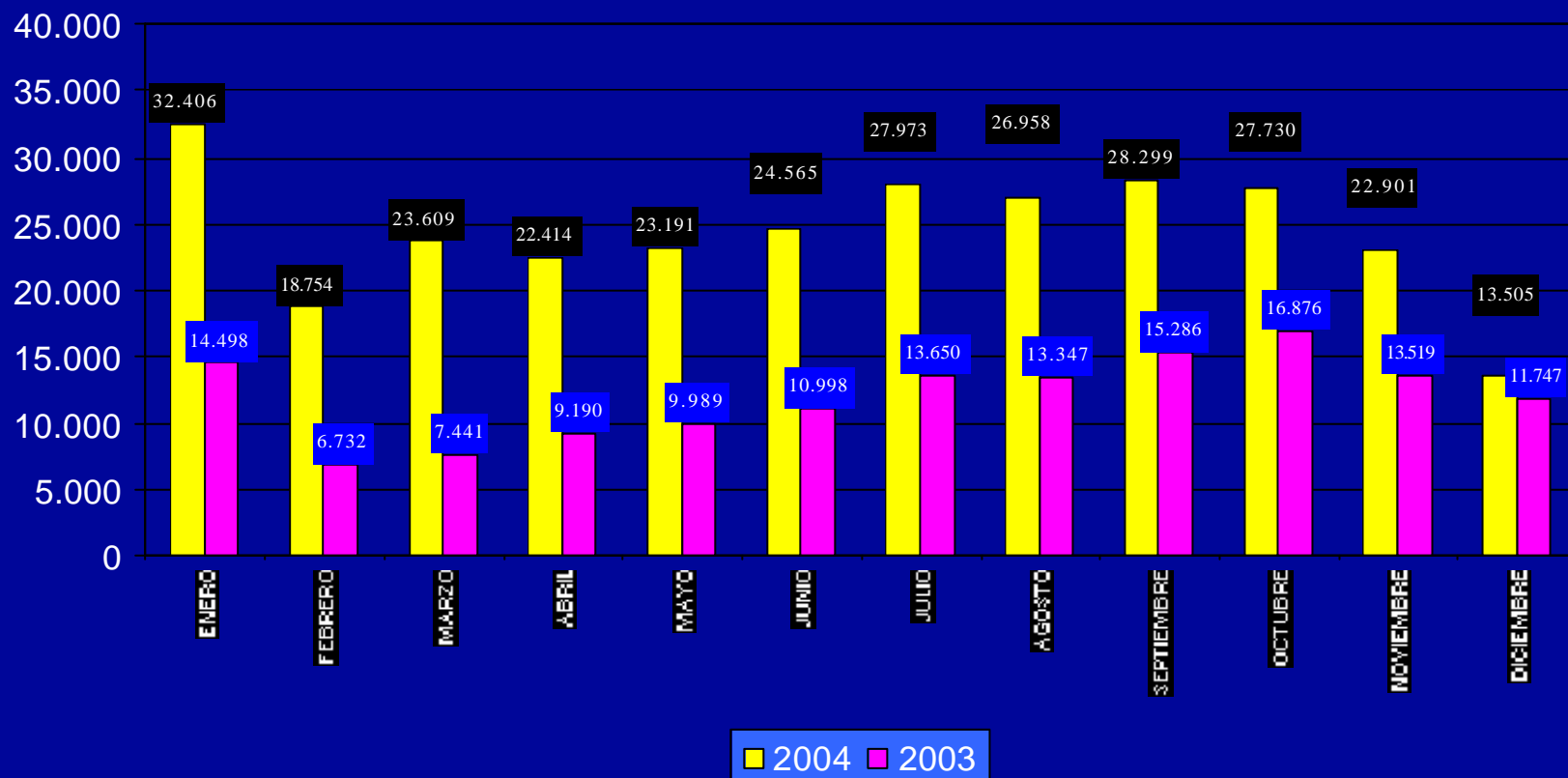

EVOLUCION ANUAL 2004-1998

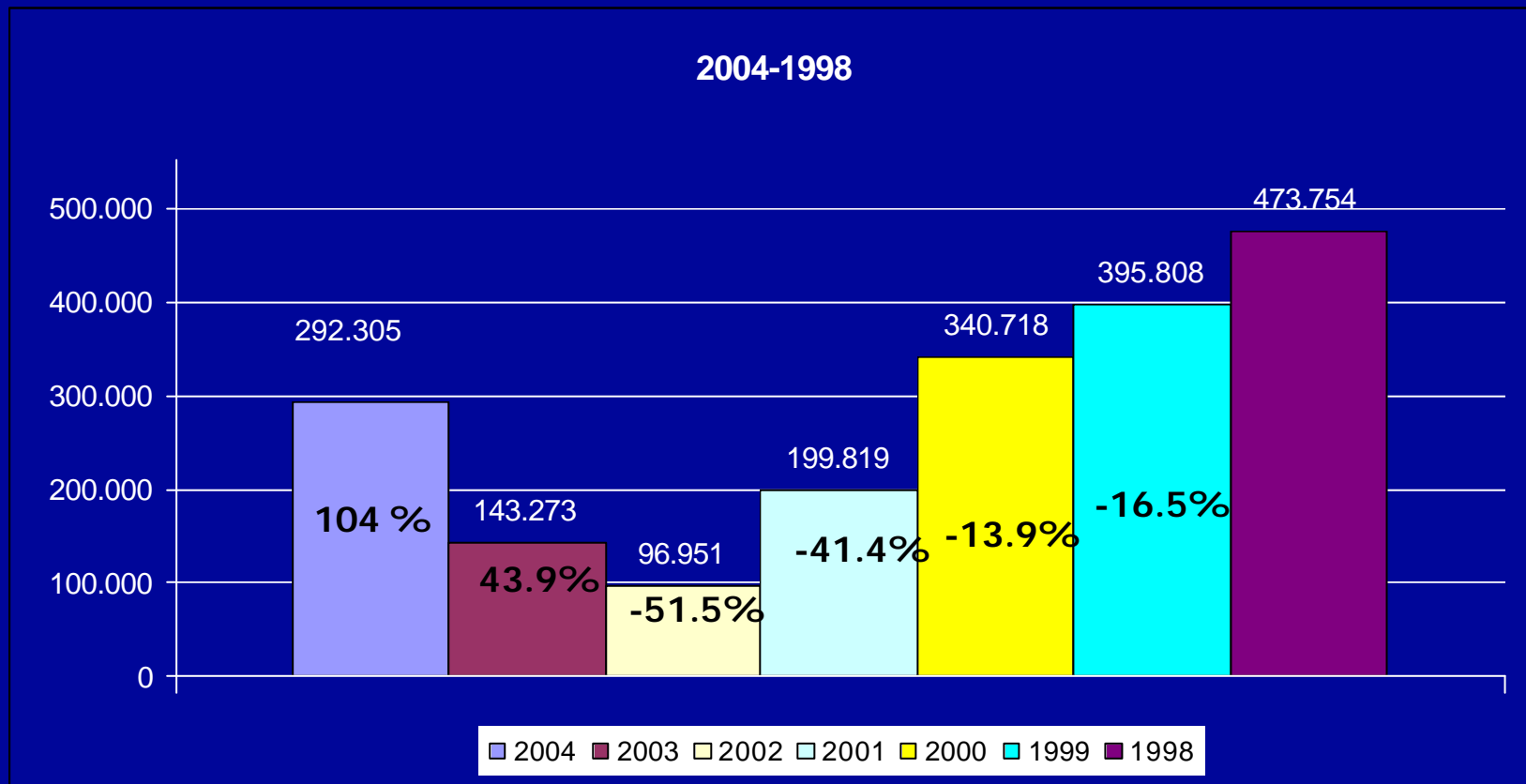

1998-2004

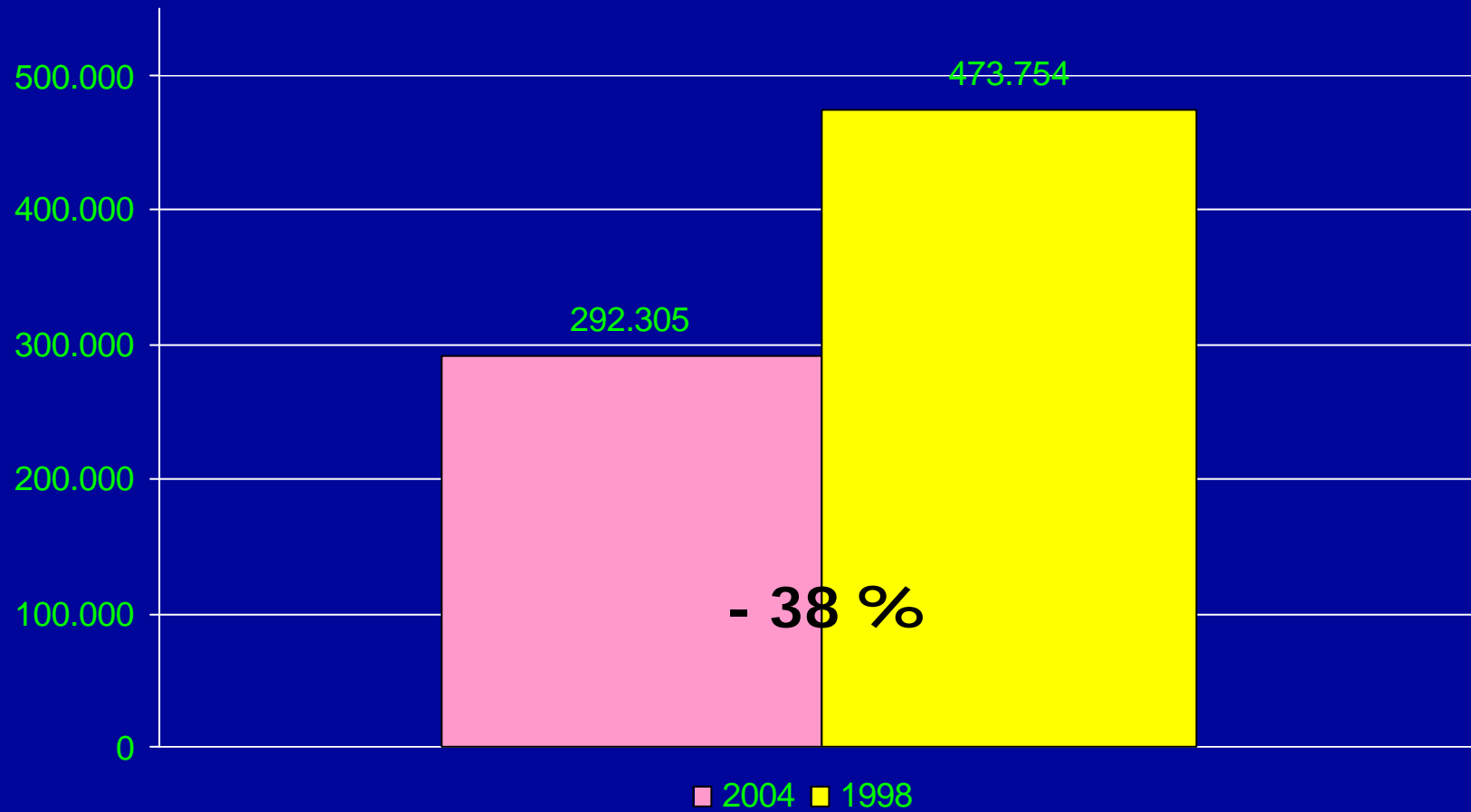

RELACION

ARGENTINA

BRASIL - MEXICO

ARGENTINA VS. BRASIL 1990-2003

| | | | |
|----------------------|----------------|---------------|-----------------|
| 1990 | 712741 | 90807 | 8 Veces |
| 1991 | 790773 | 186700 | 4 Veces |
| 1992 | 764016 | 284871 | 3 Veces |
| 1993 | 1131165 | 384756 | 3 Veces |
| 1994 | 1395403 | 486335 | 3 Veces |
| 1995 | 1728380 | 383692 | 5 Veces |
| 1996 | 1730788 | 360484 | 5 Veces |
| 1997 | 1943458 | 413938 | 5 Veces |
| 1998 | 1534952 | 473754 | 3 Veces |
| 1999 | 1256953 | 395808 | 3 Veces |
| 2000 | 1489481 | 340718 | 4 Veces |
| 2001 | 1601282 | 199819 | 8 Veces |
| 2002 | 1487657 | 96951 | 15 Veces |
| 2003 | 1430709 | 143273 | 10 Veces |
| 2004 semestre | 780.774 | 172.912 | 4,5 Veces |

 ULTIMO AÑO DE CRECIMIENTO
 CRISIS

ARGENTINA VS. BRASIL PROYECCION

| AÑO | BRASIL | ARGENTINA | DIFERENCIA |
|------|-----------|-----------|------------|
| 2004 | 1.600.000 | 293.000 | 5,4 Veces |
| 2004 | 1.600.000 | 400.000 | 4 Veces |

**Para alcanzar el piso de las 400.000 unidades se deben
Incrementar las ventas : 36 %**

ARGENTINA – BRASIL – MEXICO 1992 -2003

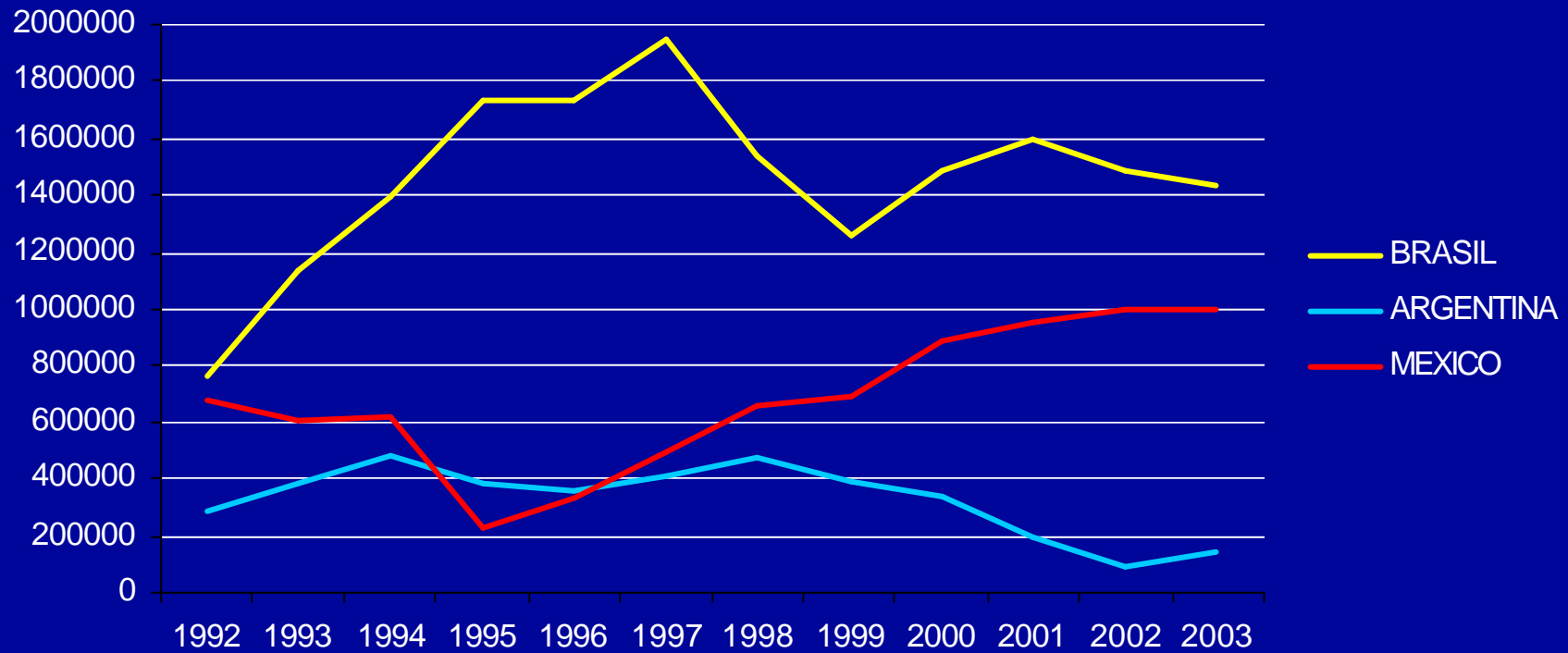

**MERCADO DE
PLANES DE AHORRO**

SUSCRIPCIONES ACUMULADO 2004

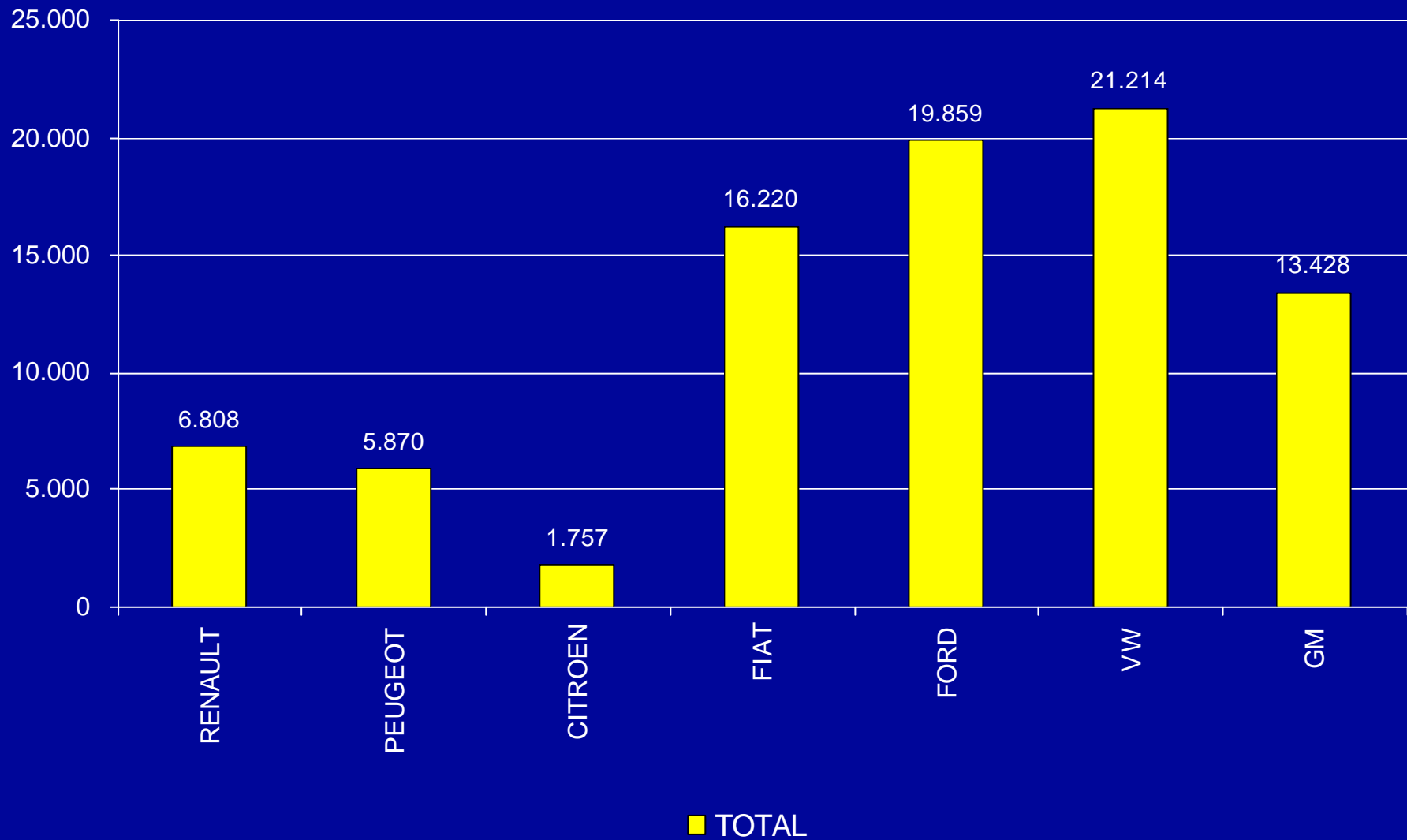

FACTURACION ACUMULADO 2004

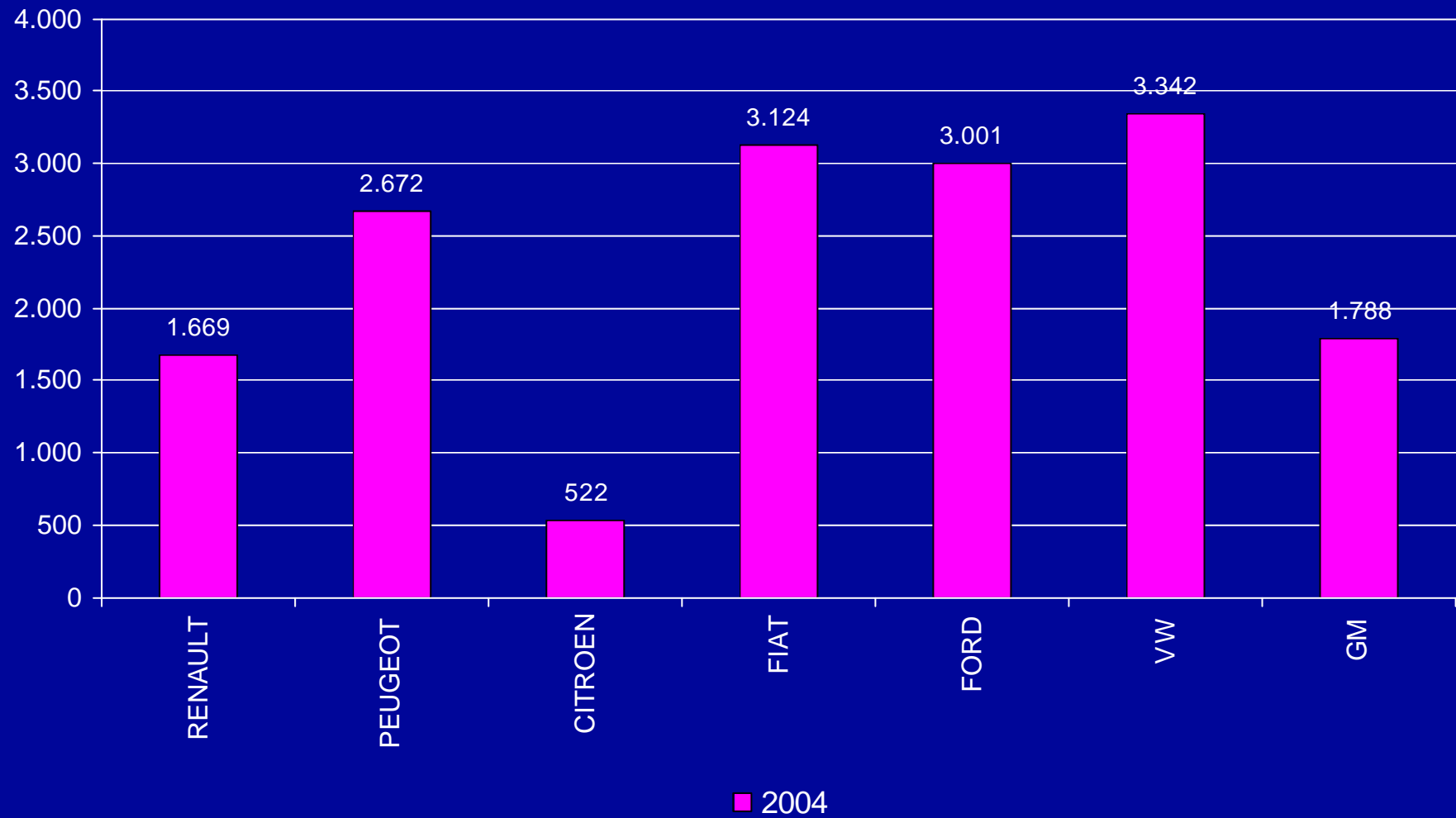

SUSCRIPCION-FACTURACION PATENTAMIENTOS 2004

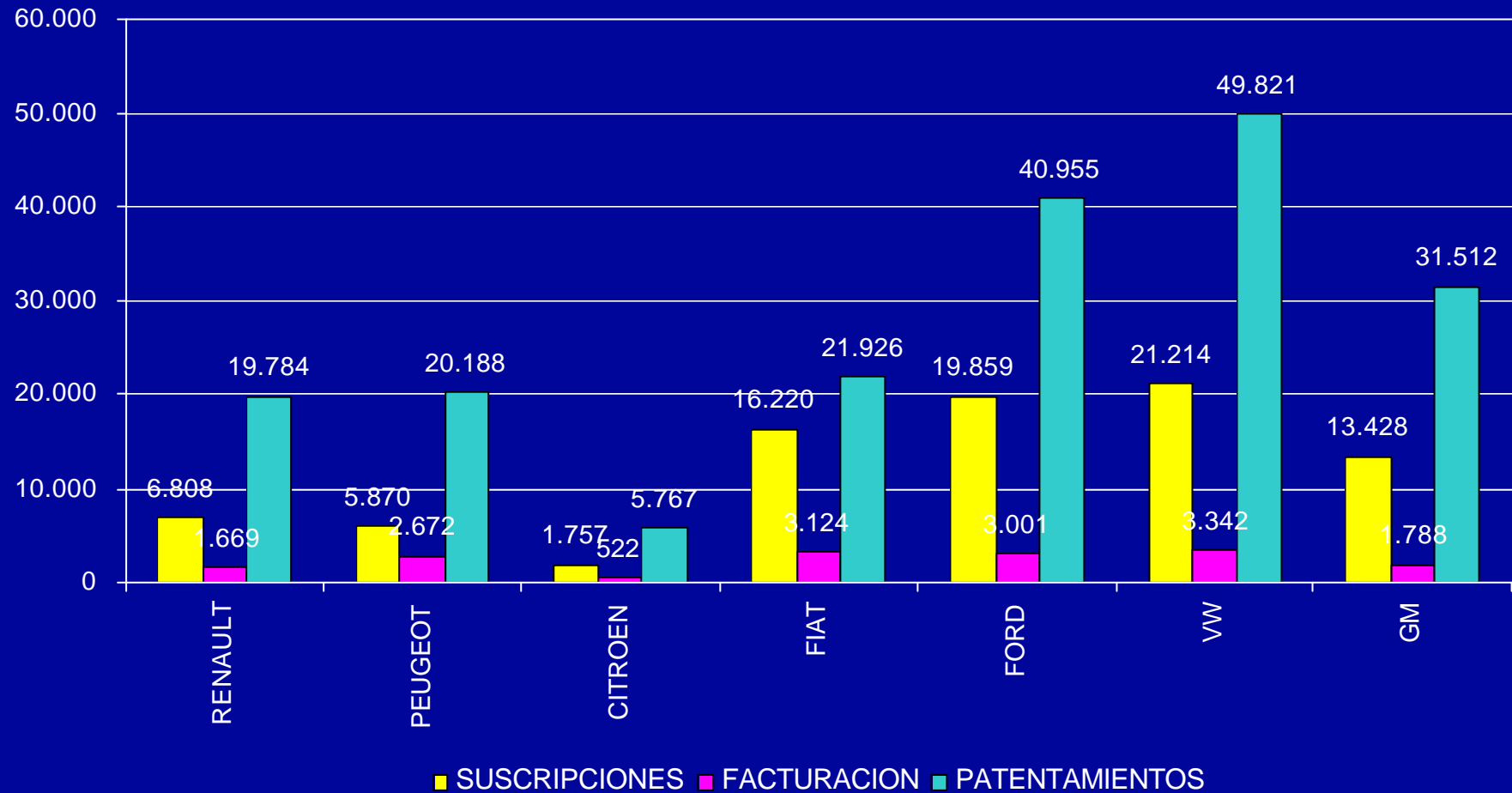

VENTAS 1990-2004

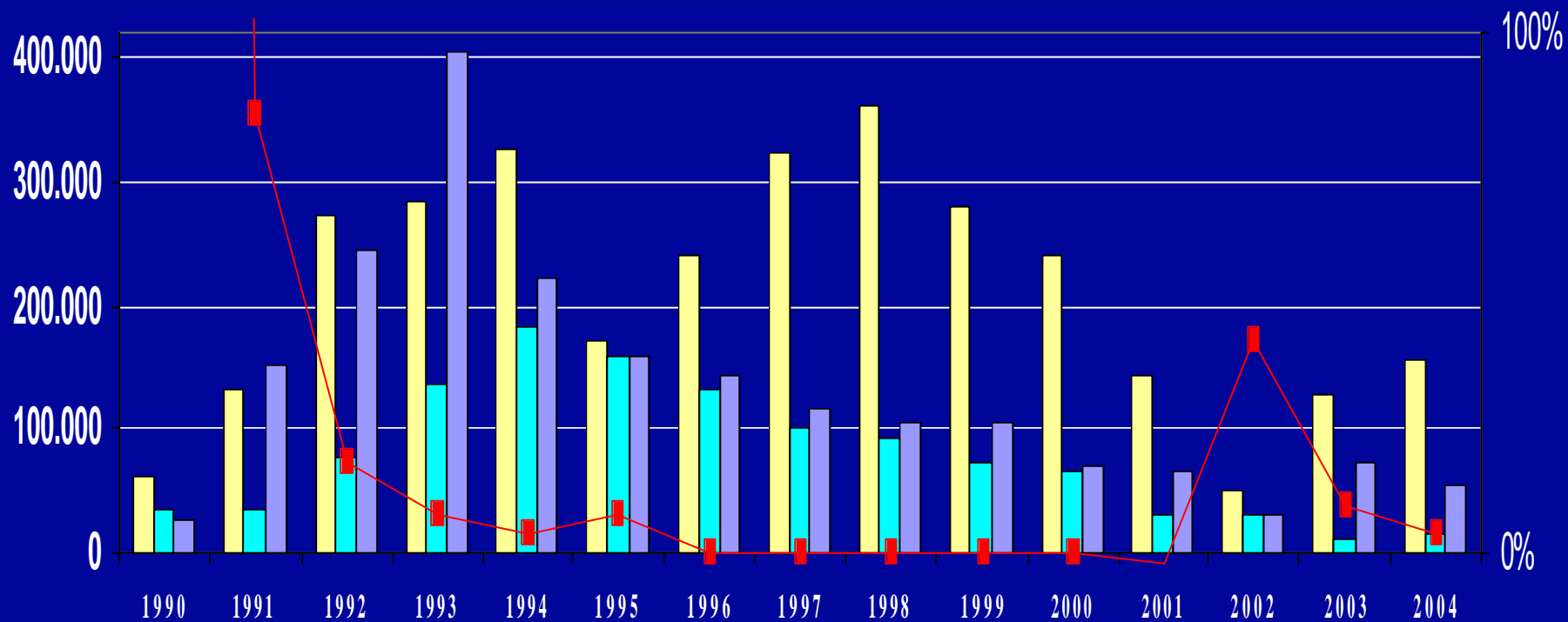

TRADICIONALES ADJUDICACION SUSCRIPCION INFLACION



XVI CONVENCION NACIONAL

Mar del Plata

Argentina

ACARA

1944 - AGOSTO - 2004

60 años